ПЕРЕХОДНОЕ СОЕДИНЕНИЕ RS



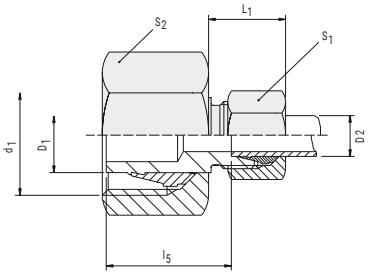

Данные детали поставляются готовыми;
но не собранными предварительно.

После навинчивания вручную плотно затяните с использованием гаечного ключа, затем окончательно затяните поворотом на 30°

Серия	Внешний диаметр трубы OD1	Внешний диаметр трубы OD2	L_1	l_5	S_1	S_2	d_1	Артикул для заказа[1]			
								Соединение трубное в сборе[2]	PN (бар)	Корпус соединения трубного[3]	PN (бар)
S	8	6	25	25,0	17	19	M 16x1,5	RS86Z	800	XRS86Z	800
	10	6	25	26,0	17	22	M 18x1,5	RS106Z	800	XRS106Z	800
	10	8	25	26,0	19	22	M 18x1,5	RS108Z	800	XRS108Z	800
	12	6	26	27,0	17	24	M 20x1,5	RS126Z	630	XRS126Z	630
	12	8	26	27,0	19	24	M 20x1,5	RS128Z	630	XRS128Z	630
	12	10	27	26,5	22	24	M 20x1,5	RS1210Z	630	XRS1210Z	630
	14	6	26	29,0	17	27	M 22x1,5	RS146Z	630	XRS146Z	630
	14	8	26	29,0	19	27	M 22x1,5	RS148Z	630	XRS148Z	630
	14	10	27	28,5	22	27	M 22x1,5	RS1410Z	630	XRS1410Z	630
	14	12	27	28,5	24	27	M 22x1,5	RS1412Z	630	XRS1412Z	630
	16	6	26	29,0	17	30	M 24x1,5	RS166Z	630	XRS166Z	630
	16	8	26	29,0	19	30	M 24x1,5	RS168Z	630	XRS168Z	630
	16	10	27	28,5	22	30	M 24x1,5	RS1610Z	630	XRS1610Z	630
	16	12	27	28,5	24	30	M 24x1,5	RS1612Z	630	XRS1612Z	630
	16	14	30	30,0	27	30	M 24x1,5	RS1614Z	630	XRS1614Z	630
	20	6	27	34,0	17	36	M 30x2	RS206Z	400	XRS206Z	400
	20	8	27	34,0	19	36	M 30x2	RS208Z	400	XRS208Z	400
	20	10	28	33,5	22	36	M 30x2	RS2010Z	400	XRS2010Z	400
	20	12	28	33,5	24	36	M 30x2	RS2012Z	400	XRS2012Z	400
	20	14	31	35,0	27	36	M 30x2	RS2014Z	400	XRS2014Z	400
	20	16	31	34,5	30	36	M 30x2	RS2016Z	400	XRS2016Z	400
	25	6	28	37,0	17	46	M 36x2	RS256Z	400	XRS256Z	400
	25	8	28	37,0	19	46	M 36x2	RS258Z	400	XRS258Z	400
	25	10	29	36,5	22	46	M 36x2	RS2510Z	400	XRS2510Z	400
	25	12	29	36,5	24	46	M 36x2	RS2512Z	400	XRS2512Z	400

$$\frac{\text{PN (бар)}}{10} = \text{PN (МПа)}$$

Серия	Внешний диаметр трубы OD1	Внешний диаметр трубы OD2	L_1	l_5	S_1	S_2	d_1	Артикул для заказа[1]			
								Соединение трубное в сборе[2]	PN (бар)	Корпус соединения трубного[3]	PN (бар)
S	25	14	31	37,0	27	46	M 36x2	RS2514Z	400	XRS2514Z	400
	25	16	31	36,5	30	46	M 36x2	RS2516Z	400	XRS2516Z	400
	25	20	35	37,5	36	46	M 36x2	RS2520Z	400	XRS2520Z	400
	30	6	27	39,0	17	50	M 42x2	RS306Z	400	XRS306Z	400
	30	8	27	39,0	19	50	M 42x2	RS308Z	400	XRS308Z	400
	30	10	28	38,5	22	50	M 42x2	RS3010Z	400	XRS3010Z	400
	30	12	28	38,5	24	50	M 42x2	RS3012Z	400	XRS3012Z	400
	30	14	31	40,0	27	50	M 42x2	RS3014Z	400	XRS3014Z	400
	30	16	31	39,5	30	50	M 42x2	RS3016Z	400	XRS3016Z	400
	30	20	35	39,5	36	50	M 42x2	RS3020Z	400	XRS3020Z	400
	30	25	38	40,0	46	50	M 42x2	RS3025Z	400	XRS3025Z	400
	38	6	27	43,0	17	60	M 52x2	RS386Z	400	XRS386Z	400
	38	8	27	43,0	19	60	M 52x2	RS388Z	400	XRS388Z	400
	38	10	28	42,5	22	60	M 52x2	RS3810Z	400	XRS3810Z	400
	38	12	28	42,5	24	60	M 52x2	RS3812Z	400	XRS3812Z	400
	38	14	31	44,0	27	60	M 52x2	RS3814Z	400	XRS3814Z	400
	38	16	31	43,5	30	60	M 52x2	RS3816Z	400	XRS3816Z	400
	38	20	35	43,5	36	60	M 52x2	RS3820Z	400	XRS3820Z	400
	38	25	38	44,0	46	60	M 52x2	RS3825Z	400	XRS3825Z	400
	38	30	41	44,5	50	60	M 52x2	RS3830Z	400	XRS3830Z	400

[1] При обозначении материала трубных соединений из стали используется буква «Z» в конце артикула. Пример: XA4RLL**Z**. При заказе трубного соединения из нержавеющей стали используется буква «V». Пример: XA4RLL**V**

$$\frac{\text{PN (бар)}}{10} = \text{PN (МПа)}$$

[2] Соединение поставляется в сборе с врезным кольцом и гайкой

[3] Корпус соединения поставляется без врезного кольца и гайки

[4] L1 — примерная длина с затянутой гайкой