ВРЕЗНОЕ КОЛЬЦО DS



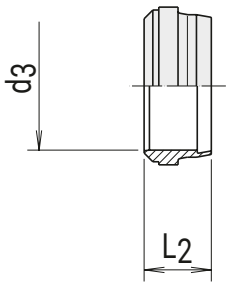

Серия	Внешний диаметр трубы	L_2	d_3	Артикул для заказа[1]
LL	4	6,0	4	S4LLZ
	6	7,0	6	S6LLZ
	8	7,0	8	S8LLZ
L	6	9,5	6	DS6LSZ
	8	9,5	8	DS8LSZ
	10	10,0	10	DS10LSZ
	12	10,0	12	DS12LSZ
	15	10,2	15	DS15LZ
	18	10,2	18	DS18LZ
	22	11,5	22	DS22LZ
	28	11,5	28	DS28LZ
	35	13,5	35	DS35LZ
	42	13,5	42	DS42LZ
S	6	9,5	6	DS6LSZ
	8	9,5	8	DS8LSZ
	10	10,0	10	DS10LSZ
	12	10,0	12	DS12LSZ
	14	10,5	14	DS14SZ
	16	10,5	16	DS16SZ
	20	12,7	20	DS20SZ
	25	12,7	25	DS25SZ
	30	13,5	30	DS30SZ
	38	13,5	38	DS38SZ

[1] При обозначении материала трубных соединений из стали используется буква «Z» в конце артикула. Пример: XA4RLL**Z**.
При заказе трубного соединения из нержавеющей стали используется буква «V». Пример: XA4RLL**V**

$$\frac{\text{PN (бар)}}{10} = \text{PN (МПа)}$$