ОБРАТНЫЙ КЛАПАН RF



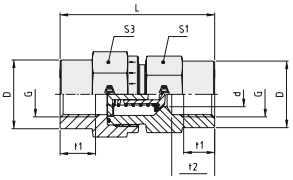

Клапан с внутренней резьбой с двух сторон

Артикул для заказа[1]	PN (бар)	S_1	S_3	L	t_1 мин.	t_2	D	d	G
RF18Z	400	19	19	42,5	8,0	12,0	19	3,5	G 1/8
RF14Z	400	19	19	51	12,0	16,0	19	3,5	G 1/4
RF38Z	400	24	27	60	12,0	17,0	24	7,5	G 3/8
RF12Z	400	32	36	72	15,0	20,0	32	11,5	G 1/2
RF34Z	400	41	46	84	16,5	22,0	41	15,0	G 3/4
RF1Z	250	46	50	95	19,0	25,5	46	19,0	G 1
RF114Z	250	60	60	110	21,5	28,0	60	24,0	G 11/4
RF112Z	250	65	70	114	22,0	28,5	65	29,0	G 11/2

[1] При обозначении материала трубных соединений из стали используется буква «Z» в конце артикула. Пример: XA4RLL**Z**. При заказе трубного соединения из нержавеющей стали используется буква «V». Пример: XA4RLL**V**

$$\frac{\text{PN (бар)}}{10} = \text{PN (МПа)}$$